

MODULARIO
P. - CM. E. P. - 515



MINISTERO DELLE FINANZE
DIREZIONE GENERALE DEL CATASTO E DEI SERVIZI TECNICI ERARIALI

A.P.E.

Mod. B (Nuovo Catasto Edilizio Urbano)

NUOVO CATASTO EDILIZIO URBANO

Lire 20

Planimetria dell'immobile situato nel Comune di San Benedetto del Tronto Via Olindo Guerrini n. 4

Ditta

Allegata alla dichiarazione presentata all'Ufficio Tecnico Erariale di ASCL. PICENGO

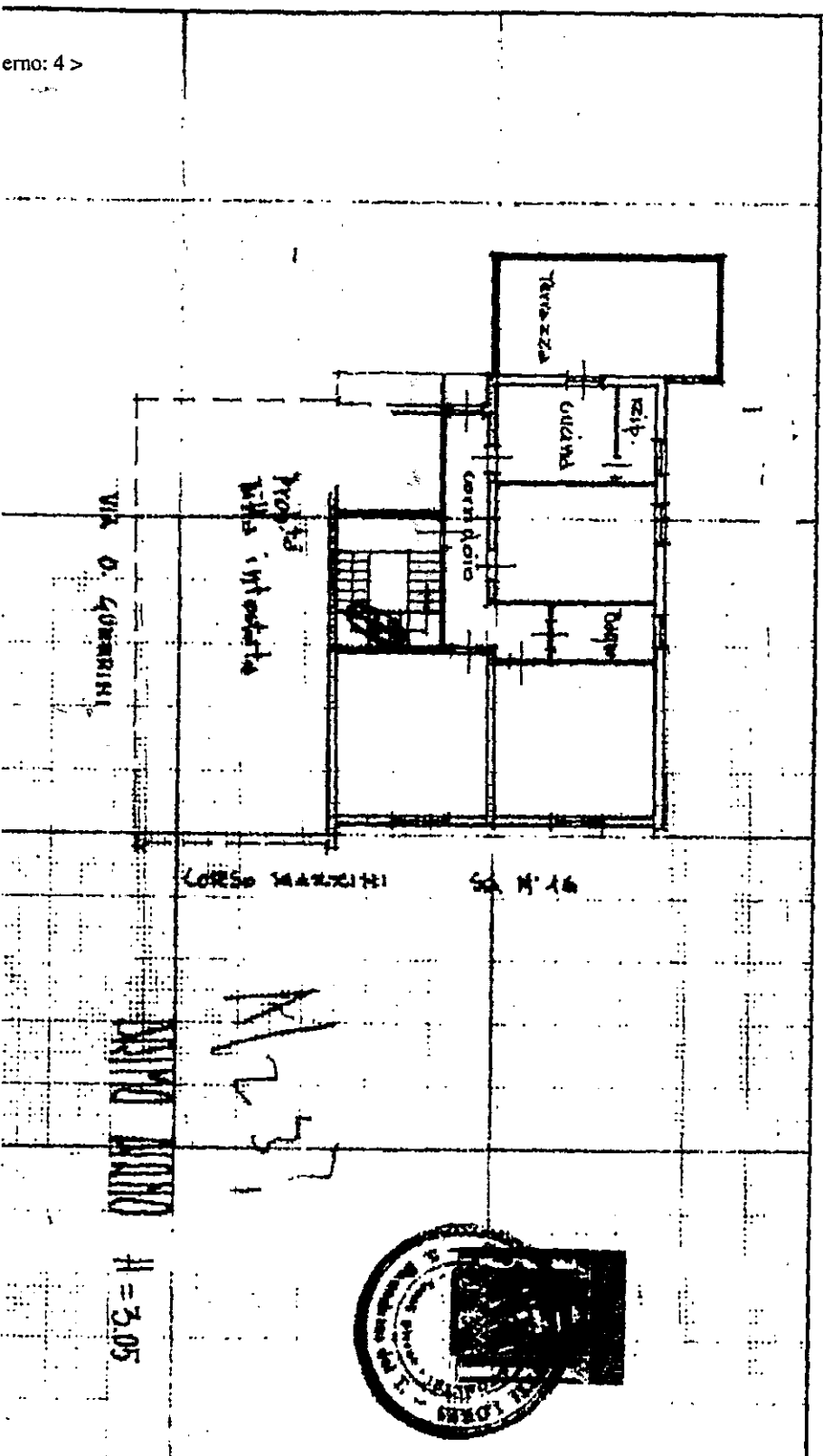

ermo: 4 >

10 metri

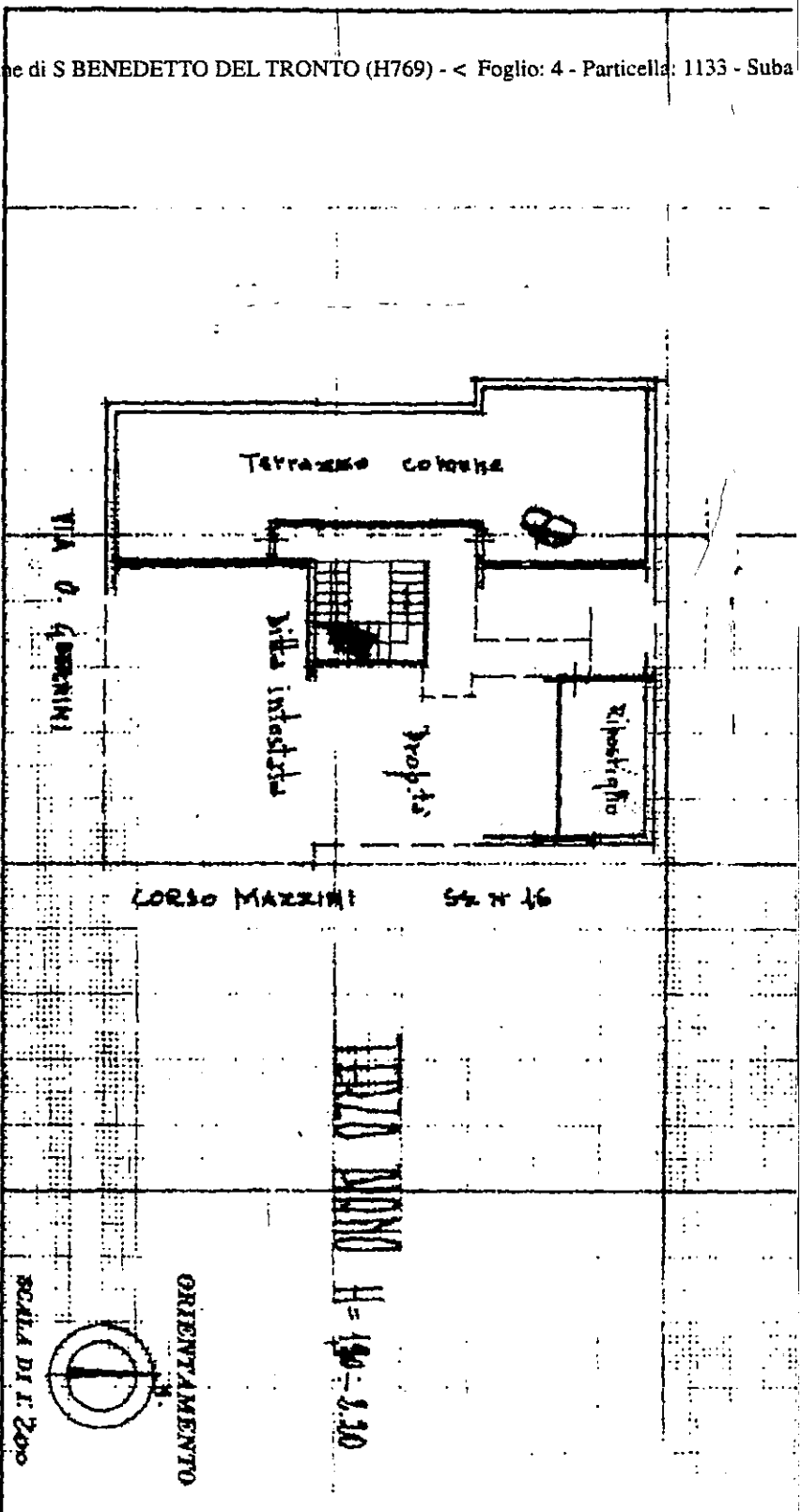

SPAZIO RISERVATO PER LE ANNOTAZIONI D'UFFICIO

Data 22/10/1969
PROG. N° 3008

1/133/4



Compilata dal Geometra Bertolotti Lotes
di Am. di Geometri
Ufficio Tecnico di ASCL. Piceno
20 ottobre 1969
P. Bertolotti

Posto dei Fabbricati - Situazione al 21/06/2016 - Comune di S BENEDETTO DEL TRONTO (H769) - < Foglio: 4 - Particella: 1133 - Suba
OLINDO GUERRINI n. 2 n. 4 n. 6 piano: 1-3;